//VISITER LA VILLE AUTREMENT : APPRENDRE EN S'AMUSANT !

APPLICATION MOBILE "GUIDIGO"

Cette application, disponible sur l'App Store (Apple) et Google Play (Android), vous propose 2 circuits découverte de la Ville, réalisés par le service des archives municipales de Fontainebleau.

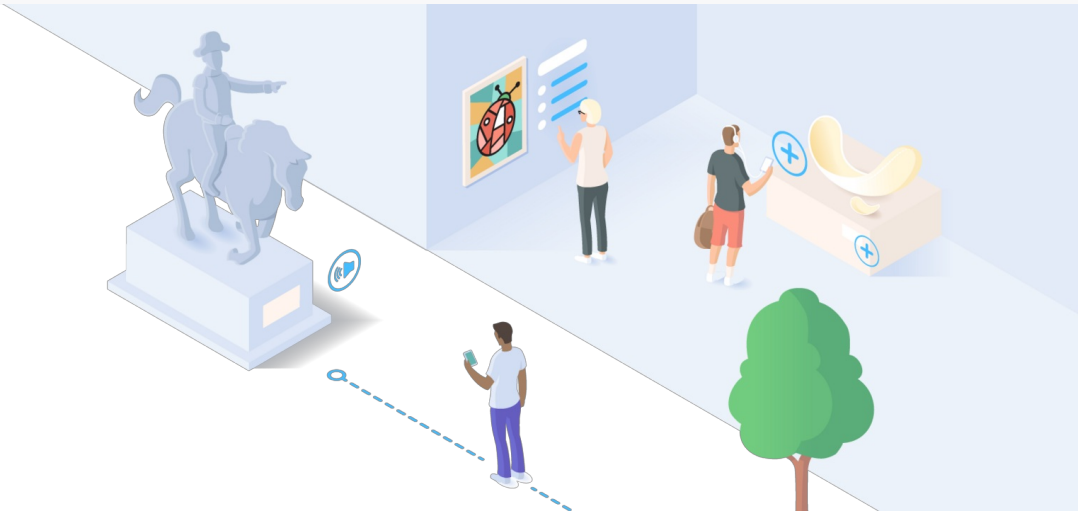

// CONNAISSEZ-VOUS L'APP GUIDIGO ?

La plateforme **GuidiGO** mise sur les valeurs intemporelles de la narration et du jeu, en utilisant les nouvelles technologies pour enrichir l'expérience visiteur et raccorder notamment les jeunes générations à un patrimoine bien réel. Elle regroupe près de 900 parcours et jeux culturels interactifs à travers le monde et accueille désormais Fontainebleau.

Disponible sur l'App Store (Apple) et Google Play (Android), l'application vous propose **2 circuits découverte de Fontainebleau**, réalisés par le service des Archives de la Ville, afin de découvrir la Ville en s'amusant.

L'application mobile est totalement **gratuite** et est également disponible en version anglaise.

// FONTAINEBLEAU, TOUTE UNE HISTOIRE

Il permet de découvrir la Ville en s'amusant et de vivre une expérience aussi ludique qu'instructive ! Partez à la découverte de l'histoire de la Ville, à travers un circuit en 22 étapes, d'une durée d'1h30 sur un parcours de 4,7 km.

Chaque arrêt sera l'occasion de se questionner et d'apprendre sur un monument, un personnage historique, un nom de rue... En fin de promenade, découvrez votre score !

// À LA RECHERCHE DU CHEVAL DE NAPOLÉON IER

Pour célébrer le bicentenaire de Napoléon (en 2021), le service des archives municipales a imaginé un second parcours GuidiGO autour d'une enquête mystère : À la recherche du cheval de Napoléon Ier.

Ludique et amusante, cette application vous propose un tout nouveau parcours dans les parcs et jardins du Château de Fontainebleau parsemés d'indices qui vous guideront lors de votre recherche de l'un des chevaux favoris de l'Empereur, qui s'est échappé du carrousel.

Grâce à des audios historiques et aux questions équestres que l'étalon vous aura laissés, vous finirez par le retrouver pour le ramener aux écuries impériales.

> Téléchargez l'App "GuidiGO", disponible gratuitement sur le Google Play d'Android ou sur l'App Store d'Apple et retrouvez nos intrigues en tapant le mot-clé "Fontainebleau".

⬇ TÉLÉCHARGER L'APP ! ⬇

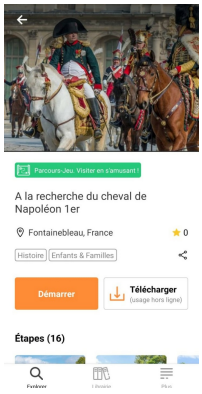

Image 1 sur 4

Fontainebleau